Technisches Datenblatt

Nachfüllpack EasyAid Aquatic

Art.Nr.: 50085

Produktbild

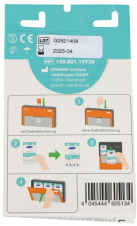

Produktbeschreibung

- Nachfüllpack mit hautfarbenen Pflaster
- wasserabweisendund halten zuverlässig
- Maße des Pflasters: 19 x 72 mm
- Packung mit 30 Stück
- passend füralleEasyAid-Spender

Spezifikation

Breite	19 mm
Länge	72 mm
Farbe	hautfarben
Inhalt	30 Stück/Packung

Produkteigenschaften

Material	PE

Verpackung

Art der Innenverpackung	Pappe
Art der Außenverpackung	Pappe
Menge Innenverpackung	1 PKG
Mengen Außenkarton	8 PKG
LxBxH Außenkarton in cm	12,0 x 10,4 x 12,0
Volumen Außenkarton in m³	0.0014976
Gewicht Außenkarton in gr.	230

Franz Mensch GmbH
Werner-von-Siemens-Str. 2
86807 Buchloe, Germany

www.franz-mensch.de

Kontaktieren Sie uns unter:

Telefon: +49 8241 9633-0
Fax: +49 8241 9633-100
E-Mail: verkauf@franz-mensch.de

Franz Mensch ist ein FSC®-zertifiziertes und ISO-zertifiziertes Unternehmen.

FSC®-Zertifizierungsnr.: SGSCH-COC-050190
DIN EN ISO 9001:2015

Technisches Datenblatt

Nachfüllpack EasyAid Aquatic

Art.Nr.: 50085

Weiterführende Informationen

Zolltarifnummer	3005100000
Herkunftsland	CE
EAN Code Außenkarton	4015544918359
EAN Code Innenverpackung	4045444605134
Mindesthaltbarkeit	4.5 Jahre ab Produktionsdatum

Sie benötigen genauere Informationen? Wir beraten Sie gerne!

Die technischen Daten sind durchschnittliche Produktionswerte und können in individuellen Fällen geringfügig abweichen.
Änderungen vorbehalten, keine Gewährleistung für Druckfehler oder Irrtümer.

Franz Mensch GmbH
Werner-von-Siemens-Str. 2
86807 Buchloe, Germany

www.franz-mensch.de

Kontaktieren Sie uns unter:

Telefon: +49 8241 9633-0
Fax: +49 8241 9633-100
E-Mail: verkauf@franz-mensch.de

Franz Mensch ist ein FSC®-zertifiziertes und ISO-zertifiziertes Unternehmen.

FSC®-Zertifizierungsnr.: SGSCH-COC-050190
DIN EN ISO 9001:2015